mgp Chemnitz GmbH
Parkstraße 28 · 09120 Chemnitz
Tel.: 0371 23871090 · Fax: 0371 3068267
www.mgp-chemnitz.de · Email: info@mgp-chemnitz.de

mgp Chemnitz GmbH

Bahnstromanlagen

Projekt:
Grundhafte Erneuerung der Gleisanlage
Bernsdorfer Straße
zwischen Wartburgstraße und Zwischenschleife,
barrierefreier Ausbau der Haltestellen

Projektbeschreibung:
Planung der Erneuerung der Bahnstromversorgung

Projektziel:
Planung der Kabelanlagen und Technischen Ausrüstungen der Bahnstromversorgung / Weichensteuerung

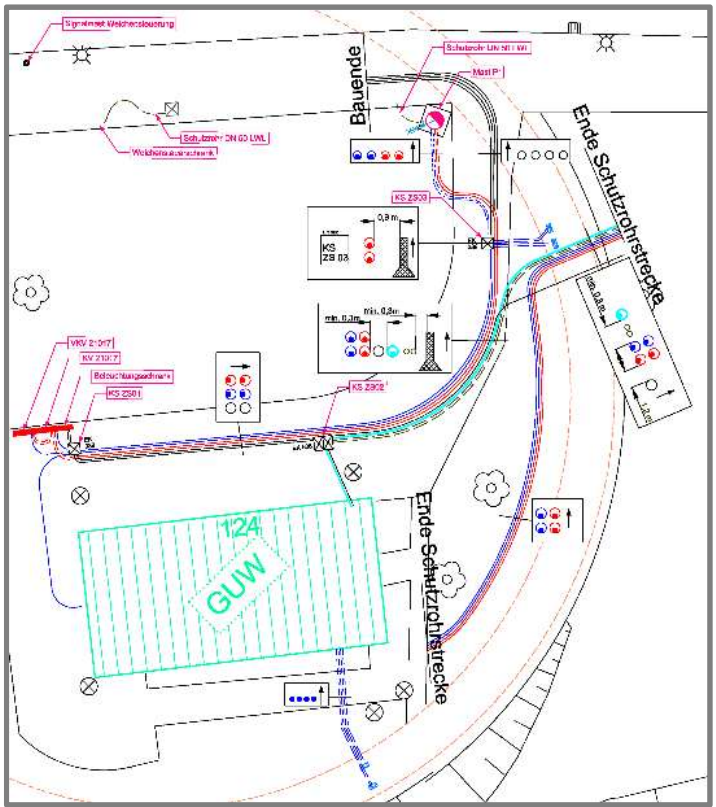

Auftraggeber:
Chemnitzer Verkehrs-AG
Carl-von-Ossietzky-Str. 186
09127 Chemnitz

Bearbeitungszeitraum:
2016 - 2017

Leistungsumfang:
Planung
- Bahnstromausrüstung
- Weichenausrüstung
- Tiefbau