mgp Chemnitz GmbH
Parkstraße 28 · 09120 Chemnitz
Tel.: 0371 23871090 · Fax: 0371 3068267
www.mgp-chemnitz.de · Email: info@mgp-chemnitz.

mgp Chemnitz GmbH

Medien

Projekt:
B6 Ausbau westlich Cossebaude
Lose 4.0 / 4.1 / 4.2 / 4.3
Baufeldfreimachung und
Leitungskoordinierung

Projektbeschreibung:
Medienumverlegungen bzw. -rückbau zur Baufeldfreimachung und
Einordnung verschiedener Medien in den Trassenräumen der Straßenausbaustrecke, einschl. einer Bahnüberquerung (Brücke)

Projektziel:
Baufeldfreimachung und Trassen-koordinierung für Medienneuverlegungen im Rahmen des Straßenbaus,
in mehreren Bauabschnitten/Losen

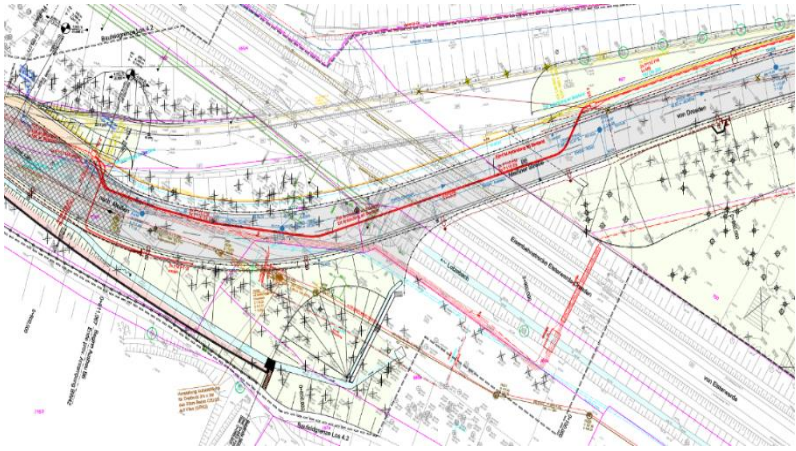

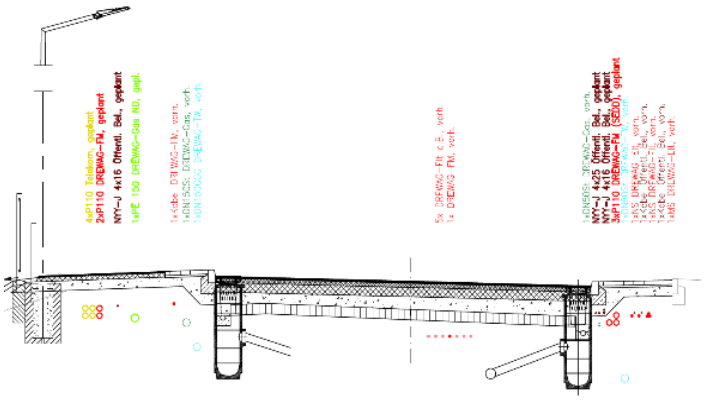

Auftraggeber:
Landesamt für Straßenbau und Verkehr
NL Meißen

Bearbeitungszeitraum:
2015 - 2018

Leistungsumfang:
Planung Lph 5-6
- Leitungskoordinierung
- Abstimmungen mit Medienträgern
- Tiefbauplanung
- Zuarbeit zu Kreuzungsvereinbarungen mit der DB (im Auftrag der Medienträger)